

ВИЗУАЛИЗАЦИЯ ДОКУМЕНТА СО ШТАМПАМИ РЕГИСТРАЦИОННЫХ ДАННЫХ И ЭП. КРАТКОЕ РУКОВОДСТВО.

Для обеспечения возможности визуализации документа со штампами необходимо создать файл проекта документа по определённому шаблону. Шаблон представляет из себя файл формата .docx с *метками*, определяющими места визуализации штампов. Наименование файла должно иметь префикс «ОСНОВНОЙ_». Пример: **ОСНОВНОЙ_Письмо.docx**. В карточке проекта документа не должно быть более одного файла с таким префиксом.

Для создания *метки* сперва нужно выделить текст, на месте которого будет метка, затем добавить закладку с наименованием согласно перечню возможных меток (Приложение).

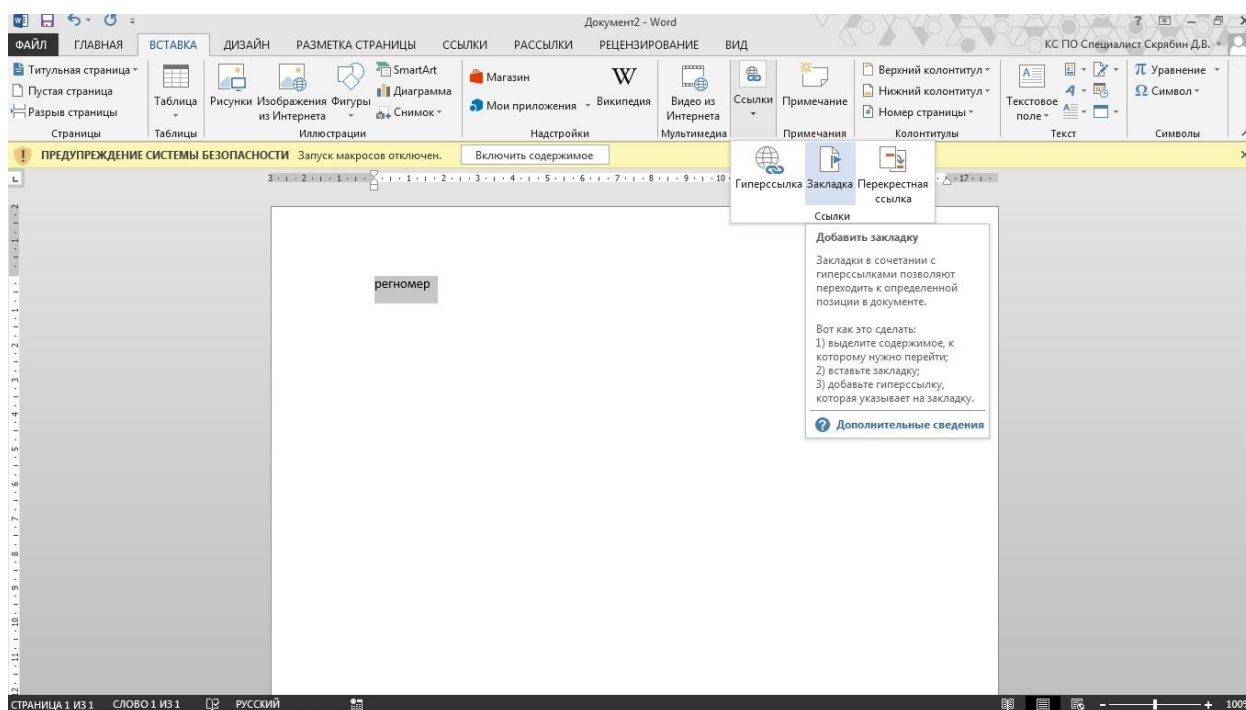

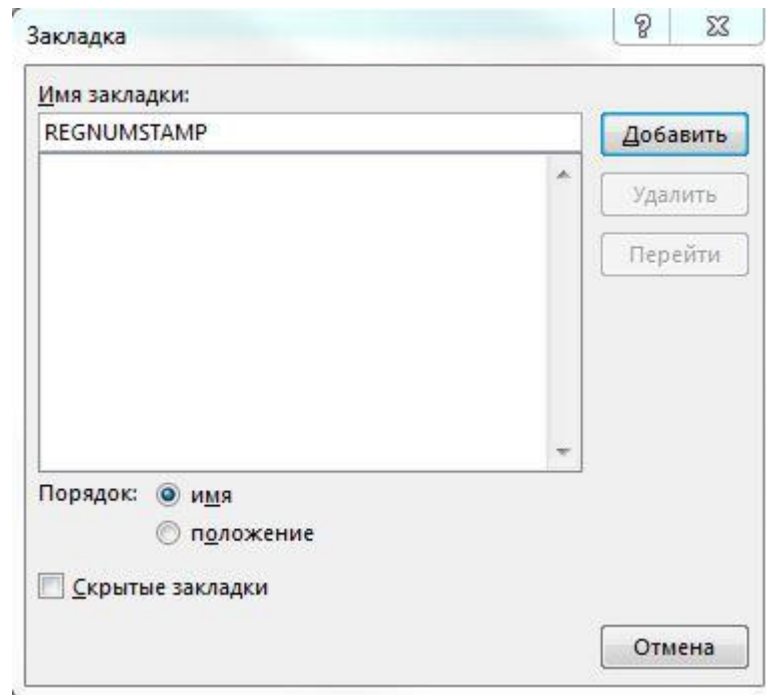

Далее сформированный файл нужно прикрепить к РКПД. При первой отправке проекта на подписание автоматически формируется файл визуализации в формате .pdf. Пример: **ОСНОВНОЙ_Письмо.pdf**. Исходный файл формата .docx система пометит как «Скрытый».

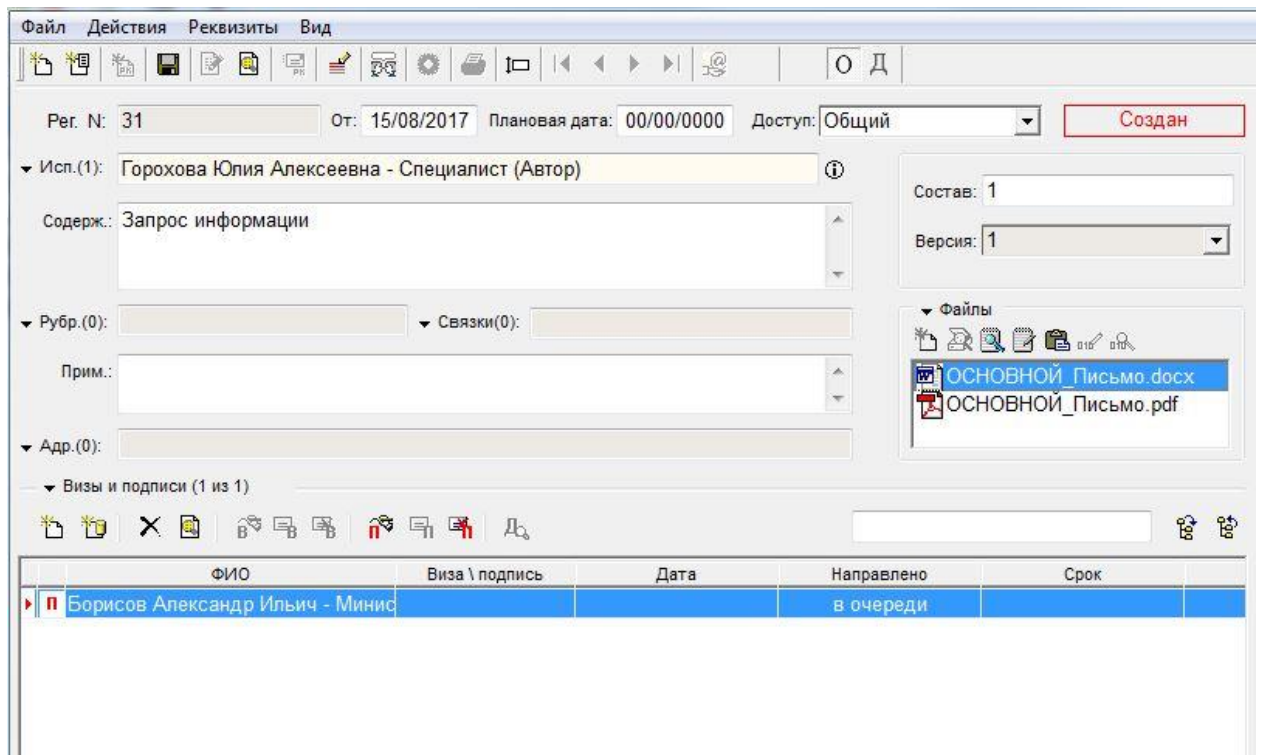

Затем проект необходимо утвердить, наложить ЭП и зарегистрировать.

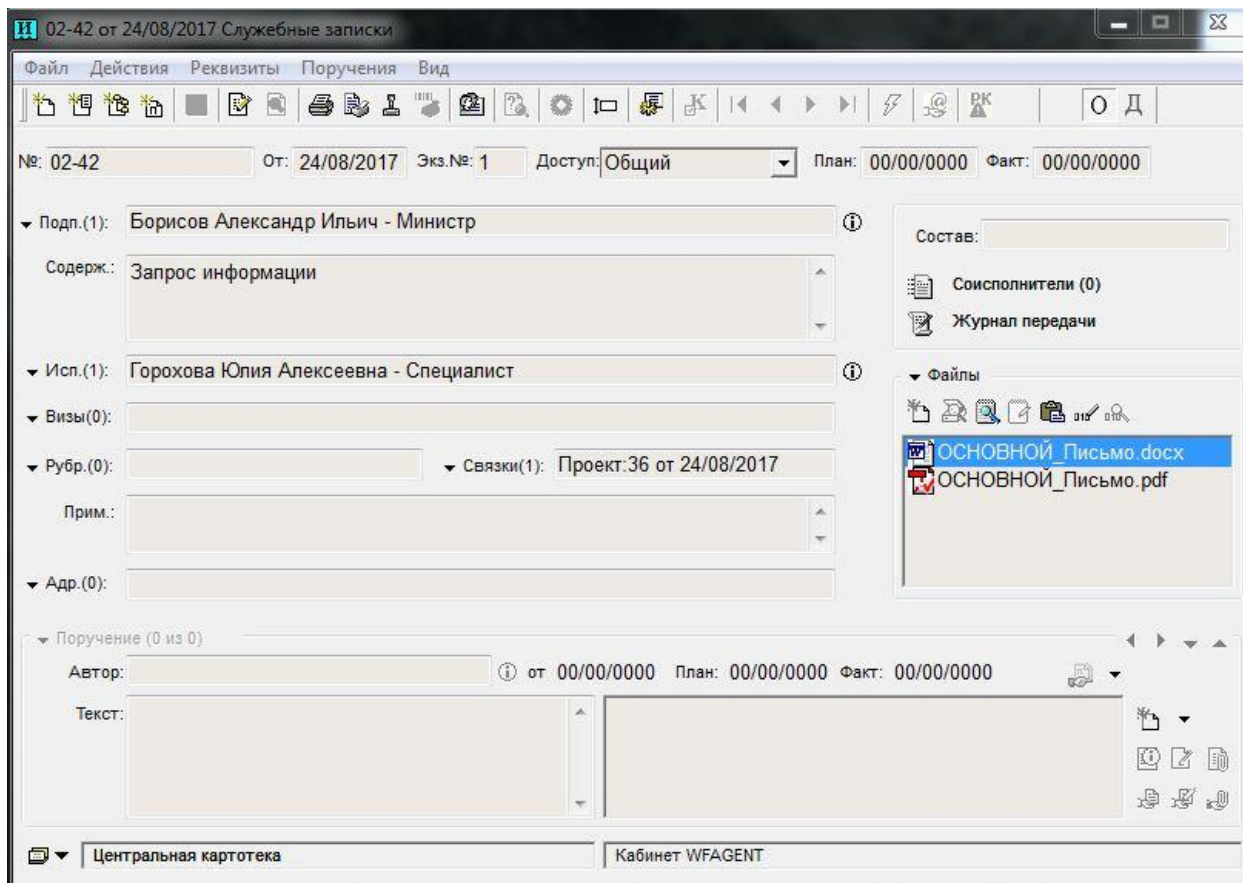

Для отображения визуализации штампов нужно выбрать режим просмотра файла - «Показать образ документа».

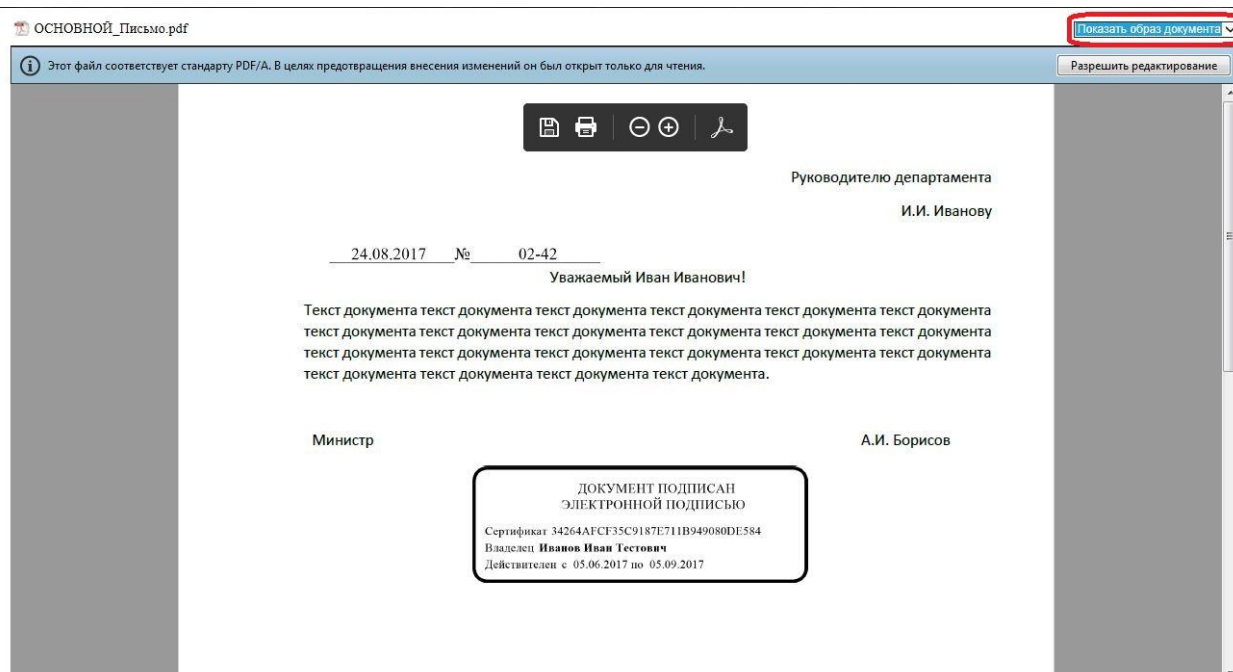

Перечень возможных меток

Имя метки	Описание вводимого значения
Адресаты	
ADDRORG1...N	организация адресата, 1..N – номер, согласно перечню адресатов РКПД
ADDRSPOST1...N	краткая должность адресата, 1..N – номер, согласно перечню адресатов РКПД
ADDRLPOST1...N	полная должность адресата, 1..N – номер, согласно перечню адресатов РКПД
ADDRNAME1...N	И.О.Фамилия адресата, 1..N – номер, согласно перечню адресатов РКПД
ADDRADDRESS1...N	почтовый адрес адресата, 1..N – номер, согласно перечню адресатов РКПД
LISTADDR	список адресатов – весь перечень адресатов РКПД
Подписывающие	
SIGNERPOST1...N	должность подписывающего, 1..N – номер подписывающего в перечне подписантов РКПД
SIGNERNAME1...N	И.О.Фамилия подписывающего, 1..N – номер подписывающего в перечне подписывающих РКПД
SIGNERSTAMP1...N	штамп ЭП подписывающего, 1..N – номер подписывающего в перечне подписывающих РКПД
LISTSIGNERSSTAMPS	список блоков Должность-Штамп ЭП-И.О.Фамилия подписывающих
Остальное	
REGNUMSTAMP	штамп регистрационного номера
REGDATESTAMP	штамп даты регистрации
REGNUMDATESTAMP	штамп регистрационного номера и даты
STAMPCORNER	угловой штамп организации, подразделения или ДЛ
EXECUTOR	исполнитель документа
ANNOTATION	краткое содержание
REFNUMDATE	номер и дата документа, на который отвечает текущий
ACCOST	обращение